EQUERRE PROFILÉ ALUMINIUM – RAINURE 10 MM – SECTION 80X80X80 MM - AL - BRUT

REFERENCE ARTICLE : FIXE10B1196

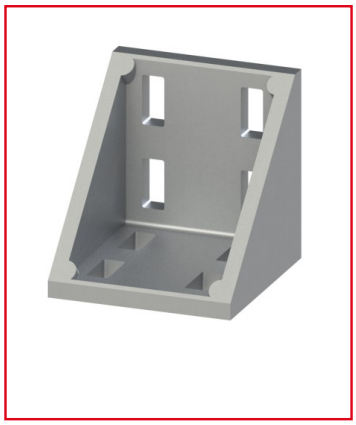

CE PRODUIT EST COMPATIBLE AVEC LA GAMME :

Le guide des gammes

L'équerre Al est conçue pour simplifier les assemblages sans usinage et peut être un renfort utile. Elle est en aluminium brut, non anodisé.

Ces équerres sont disponibles en plusieurs sections et d'autres équerres sont aussi disponibles pour des applications différentes. La plupart des équerre sont anodisées.

Caractéristiques :

- Equerre pour profilés de rainures 10 mm

- Section 80x80x80 mm

- Matière : Al

- Propriété de l'équerre : Brut

CARACTERISTIQUES TECHNIQUES

Rainure	10 mm
Section	80x80 mm
Couleur	Gris
Gamme	h' 10 45
Compatibilité gammes	h' 10 45
Type de produit	Equerre