PROFILÉ ALUMINIUM 40X40 MM (8 BARRES DE 6 M) – RAINURE 5 MM - LÉGER

REFERENCE ARTICLE : BASE05E0031

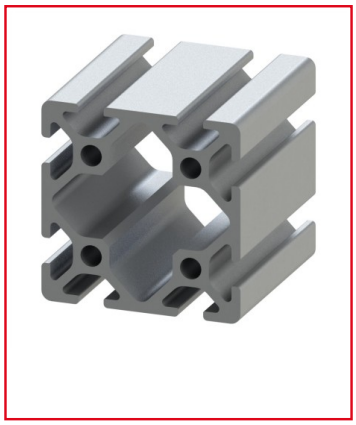

CE PRODUIT EST COMPATIBLE AVEC LA GAMME :

Le guide des gammes

Les profilés aluminiums de rainure 5 mm offrent des solutions légères et compactes par leurs petites dimensions extérieures. Cette ligne est composée de profilés de construction, ainsi que de profilés spéciaux plats, arrondis etc.

Caractéristiques :

- La rainure du profilé alu est de 5 mm

- La section est de 40x40 mm

- Ce produit est vendu à la barre (6 m)

- Nombre de rainures : 8

- Ce profilé est anodisé de couleur naturelle

- Propriété : Léger

Profilé compact pour des design robustes.

CARACTERISTIQUES TECHNIQUES

Ix (en cm4)	9,06
Wx (en cm3)	4,53
Iy (en cm4)	9,06
Wy (en cm3)	4,53
Rainure	5 mm
Section	40x40 mm
Nombre de rainure ferme	Aucune
Resistance matériaux (typologie)	Leger
Couleur	Gris
Matiere	Aluminium
Traitement de surface	Anodisation incolore
Gamme	h' 8 40
Poids (en kg/m)	1,38
Résistance à l'arrachement de la rainure (en N)	500
Profondeur de rainure (en mm)	6,35
ESD	Oui
Taraudage max du trou central	M6
Compatibilité gammes	h' 8 40
Type de produit	Profilé aluminium standard