VIS PROFILÉ ALUMINIUM – RAINURE 10 MM - FILETAGE M12X30 - T50

REFERENCE ARTICLE : FIXE10B1449

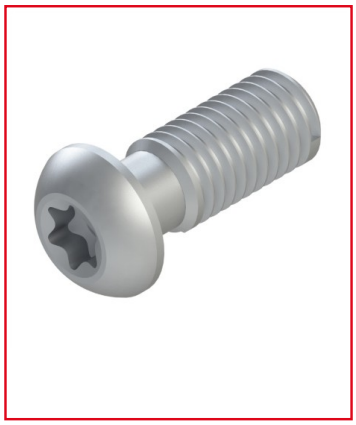

CE PRODUIT EST COMPATIBLE AVEC LA GAMME :

Le guide des gammes

Cette vis Torx, équipée d'un filetage M12x30, est idéale pour la fixation de divers composants sur vos profilés aluminium de rainure 10 mm.

Une solution fiable pour renforcer vos structures.

Caractéristiques :

- Filetage : M12x30

- Pour profilés alu 10 45

- Matériau : Acier zingué

- Propriété : T50

CARACTERISTIQUES TECHNIQUES

Rainure	10 mm
Taraudage - Filetage	M12
Matiere	Acier
Traitement de surface	Zinguage
Gamme	h' 10 45
Compatibilité gammes	h' 10 45
Type de produit	Vis