PROFILÉ ALUMINIUM 30X30 MM (BARRE DE 6 M) – RAINURE 8 MM - 3N - LÉGER

REFERENCE ARTICLE : BASE08B0023

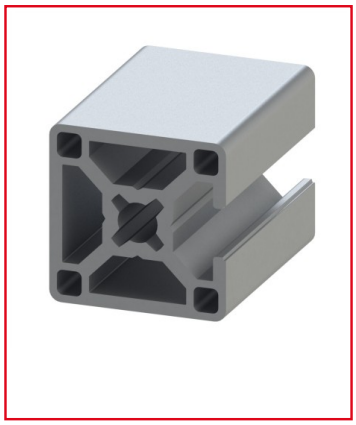

CE PRODUIT EST COMPATIBLE AVEC LA GAMME :

Le guide des gammes

Profilé aluminium de la gamme h'10 45 doté d'une seule rainure ouverte de 8 mm.

Sa section de 30x30 mm permet des utilisations diverses dans des structures relativement compactes.

Existe également en déclinaison 2N90 et 1N.

Caractéristiques :

- La rainure du profilé alu est de 8 mm

- La section du profilé est de 30x30 mm

- Profilé issu de la gamme h'10 45

- Ce produit est vendu à la barre de 6 m

- Profilé anodisé et de couleur naturelle

- Nombre de rainures : 1

- Propriété : Profilé léger

CARACTERISTIQUES TECHNIQUES

Ix (en cm4)	2,7
Wx (en cm3)	1,8
Iy (en cm4)	2,7
Wy (en cm3)	1,8
Rainure	8 mm
Section	30x30 mm
Nombre de rainure ferme	3
Resistance matériaux (typologie)	Leger
Couleur	Gris
Matiere	Aluminium
Traitement de surface	Anodisation incolore
Gamme	h' 10 45
Poids (en kg/m)	0,998
Profondeur de rainure (en mm)	9
ESD	Oui
Compatibilité gammes	h' 10 45
Type de produit	Profilé aluminium standard