EMBASE DE FIXATION AU SOL PROFILÉ - ST 90 (BOÎTE DE 10 UNITÉS) - SECTION 150X150 MM - 10 45

REFERENCE ARTICLE : BASE10B1147

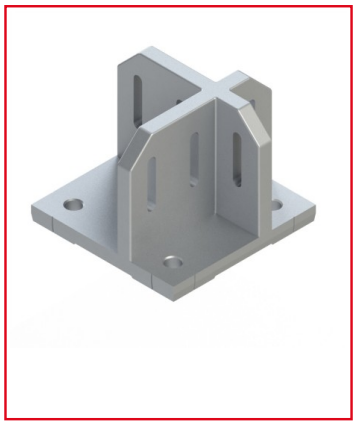

CE PRODUIT EST COMPATIBLE AVEC LA GAMME :

Le guide des gammes

Embase de fixation au sol conçue pour le maintien en position de vos structures.

Cette embase se fixe à vos profilés alu par vis et écrous St, et se fixe au sol par une cheville de scellement.

Elle est conçue pour des profilés aluminium de la gamme H'10 45.

Caractéristiques :

- Cette embase est conçue pour des profilés h'10 45 de toutes rainures

- Section de l'embase : 150x150 mm

- Propriété : Naturel

- H = 120 mm

CARACTERISTIQUES TECHNIQUES

Rainure	10 mm
Couleur	Gris
Matiere	Aluminium
Gamme	h' 10 45
ESD	Oui
Compatibilité gammes	h' 10 45
Type de produit	Embase