EQUERRE PROFILÉ ALUMINIUM – RAINURE 6 MM – SECTION 30X30 MM

REFERENCE ARTICLE : FIXE06E1412

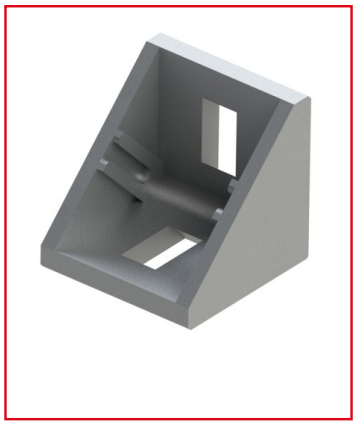

CE PRODUIT EST COMPATIBLE AVEC LA GAMME :

Le guide des gammes

Les équerres sont utilisées en tant que renfort pour un angle droit de structure, mais elles peuvent aussi servir de liaison entre 2 profilés en angle droit.

Cette équerre est conçue pour des profilés de rainure 6mm et de section 30x30 mm. Sa couleur semblable à celle de l'aluminium vous permet d'ajouter cette équerre à vos structures sans problèmes esthétiques.

Ce produit peut être vendu en kit comprenant l'équerre, son cache, les vis, les rondelles et les écrous.

Caractéristiques :

- Cette équerre est conçue pour les profilés de rainure 6 mm

- La section de l'équerre est de 30x30 mm

- Matériau : GD-Zn

- Propriété : Gris alu semblable RAL 9006

CARACTERISTIQUES TECHNIQUES

Rainure	6 mm
Section	30x30 mm
Couleur	Gris
Matiere	Aluminium
Gamme	h' 8 40
Compatibilité gammes	h' 8 40
Type de produit	Equerre