CANON - CYLINDRIQUE - ÉPAULÉ - PALETTE 200 MM - SYSTÈME DE TRANSFERT À PALETTE

REFERENCE ARTICLE : 12003006

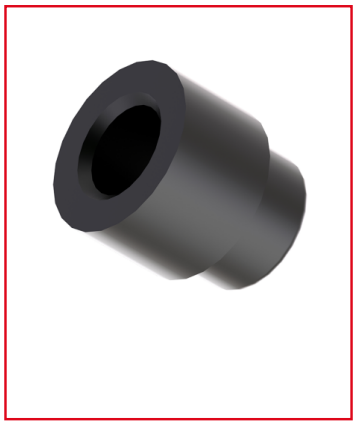

CE PRODUIT EST COMPATIBLE AVEC LA GAMME :

Le guide des gammes

Le canon cylindrique épaulé est un composant essentiel pour le centrage de la palette sur les indexages dans les systèmes de transfert à palette.

Fabriqué en acier et traité par trempe, il assure une grande résistance à l'usure et une précision optimale.

Ce canon est compatible avec les palettes de largeur 200 mm et s'intègre parfaitement dans le système de transfert TLM2000.

Caractéristiques :

- Type : Canon cylindrique épaulé

- Largeur de palette : 200 mm

- Matériau : Acier

- Traitement de surface : Trempe

- Système de transfert : TLM2000

- Utilisation : Centrage de la palette sur les indexages

N'hésitez pas à nous consulter via le formulaire prévu à cet effet pour lancer un projet de transfert à palette sur mesure avec Elcom

CARACTERISTIQUES TECHNIQUES

Gamme	h' 8 40
Compatibilité gammes	h' 8 40
Type de produit	Canon
Type de transfert	TLM 2000