ROULEMENT - D20 - 6004ZZ - SYSTÈME DE TRANSFERT À PALETTE

REFERENCE ARTICLE : 12002202

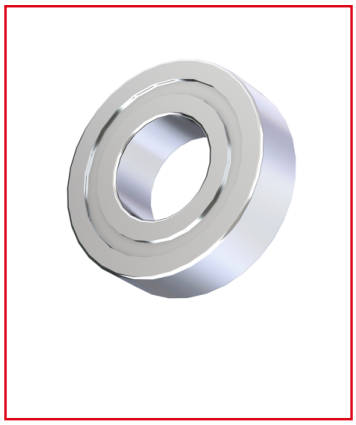

CE PRODUIT EST COMPATIBLE AVEC LA GAMME :

Le guide des gammes

Le roulement - D20 - 6004ZZ est une pièce essentielle du système de transfert à palette TLM2000. Conçu pour les poulies, il assure un fonctionnement fluide et précis du mécanisme. Fabriqué en acier de haute qualité, ce roulement garantit une durabilité et une résistance accrues.

Caractéristiques :

- Type de transfert : TLM2000

- Matériau : Acier

- Diamètre extérieur : 42 mm

- Diamètre intérieur : 20 mm

- Épaisseur : 12 mm

- Fonction : Assurer le bon fonctionnement des poulies

Pour toute demande spécifique ou pour un projet de transfert à palette sur mesure, veuillez nous contacter via notre formulaire en ligne.

CARACTERISTIQUES TECHNIQUES

Gamme	h' 8 40
Compatibilité gammes	h' 8 40
Type de produit	Roulement
Type de transfert	TLM 2000